うつろいの湯

～八鶴館の再生による東金の街おこし～

うつろい[移ろい]ウツロヒ

タイトルにある「うつろい」という言葉は、移り変わる・次第に変化するという意味で、心の移ろいや季節の移ろいという使い方がされる。
季節がうつろいゆく様子をゆっくり感じられるような空間にしたいと思いこの名前に決めた。

【 現状 】
○コロナの影響による収益の減少
○ボランティアによる八鶴館の保存活動
○莫大な税金と老朽化していく建物

現在保存が危ぶまれている八鶴館を一部再開発することで、かつての活気を取り戻すことができ、
現状抱えているこれらの課題解決につながるのではないかと考えた

○コンセプト

母校である東金高校と八鶴湖周辺の活性化

地域の人が集まるような居心地の良い温浴施設を計画したい

国登録有形文化財である八鶴館の保存と再生

地域活性化を目指した温浴施設を計画する。
森林開発のさくら祭りに絡った集客から、季節を通して人々が集まる空間を目指し、新たな温浴施設のあり方を提案する。

季節がうつろいゆく様子を感じられるような空間・日常には変化が付きもの、ゆっくりとした時間を過ごす空間

温浴施設＋地域活性化…新しい温浴施設のかたち

○屋根伏せ図兼全体配置図　scale　1:500

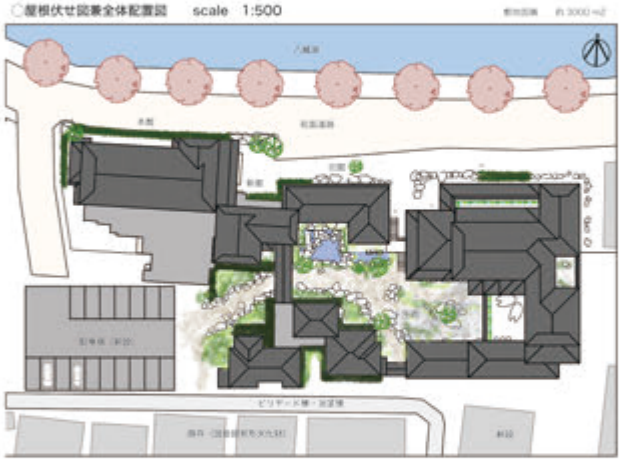

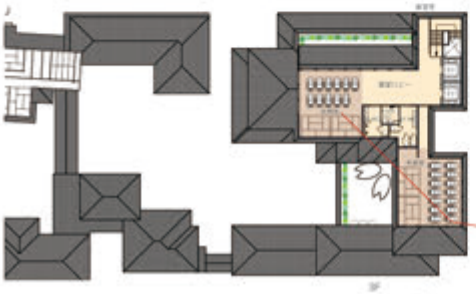

3F

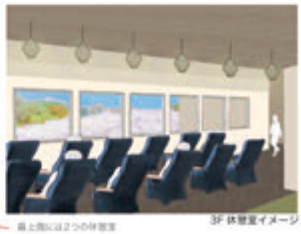

3F 休憩室イメージ

最上階には2つの休憩室
八鶴湖を一望できる
季節のうつろいを感じられる空間に

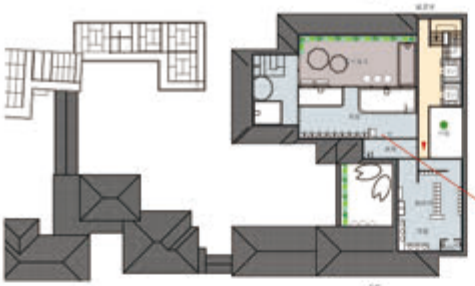

2F

和室イメージ

中庭が見える1Fの浴室と、八鶴湖が見える2Fの浴室は男女日替わりの仕様みに
日によってどちらも楽しむことができる
何度も訪れたくなるような表情が変わる空間

1F 平面図兼配置図
scale　1:200

エントランスイメージ

通りからは少し奥まったエントランス
すぐそばには駐車場と続く階段があり、食事処やショップの賑わいも聞こえてくる
思わず探検したくなるような

B1

中庭イメージ

回遊性のある和風庭園と建物の数がりを感じる事ができる空間
かつては静かだった中庭だが、大通りからの人の流れが出来たことで八鶴館の新しい一面に触れる事ができる
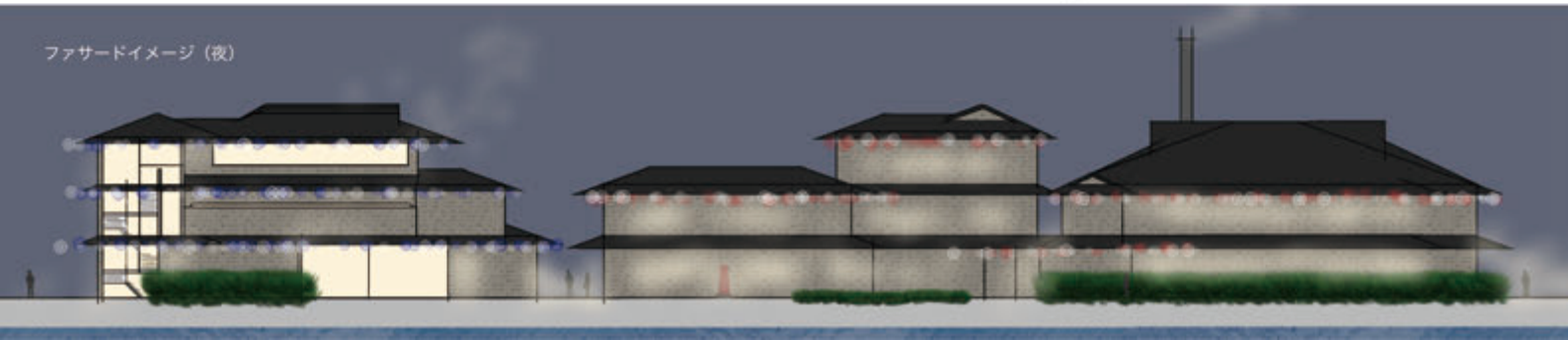
ファサードイメージ（夜）