© 森上教育研究所 高校進路研究会

REPORT

センパイの高校大紹介!

母校 ◀ 目標 × 行動 × 情熱

うちの高校のココが自慢!

☆施設，設備がとても良い◎

☆仏教の行事や授業がある

☆クラス名が特殊で素敵
↳美組，真組，聖組，善組 etc…

普段の授業はこんな感じです!

授業によってIPadや電子黒板を使います。
授業の雰囲気は先生によって様々

こんな校則があるよ!

- 靴下・バッグ等指定
- 化粧禁止
- 冬はタイツ着用可
- 髪型自由

校則は、
自由 ← 1 2 3 ④ 5 → 厳しい

これが決め手!私の学校選び

- □進学実績を見て
- □カリキュラムが良い
- □共学か別学かで
- ☑家が近かったから
- □塾の先生に勧められて
- □親に勧められて
- □兄姉が通っていた
- □校風が気に入ったから
- ☑学校を見学して良いと思った
- □入りたい部活があった
- □自分と一緒に成長できそうな仲間がいる
- □一番の決め手はコレ!
  [ ]

【満足度は星 ★★★★☆ つ!】

◆この高校に合うのは、きっとこんな人!

落ちついた学校生活が送りたい人

部活動はこんな感じ!

弓道 部・愛好会に入っています。

部活動の様子や勉強との両立で気をつけていることは!?

部活がある日はとことん練習!
OFFの日はとことん勉強!
やる時・やらない時のメリハリをつけてます!

私の今の時間割、大公開!

50分授業

限	月	火	水	木	金	土
1	日本史	コミュ英	H.R.	数学	家庭科	英表
2	政経	日本史	数学	古典	家庭科	コミュ英
3	仏教	現文	現文	芸術	数学	コミュ英
4	コミュ英	日本史	数学	芸術	古典	
5	数学	古典	政経	体育	保健	
6	数学	英表	現文	体育	日本史	
7	数セミナー	英セミナー	古典セミナー	現文セミナー	英セミナー	

※変わった授業や面白い授業、行事など・・・
特進は(土曜除く)7時間目に科目別セミナー
2年次に文理選択(日本史、世界史、物理、生物)

私の受験体験記

◆私の模試合格判定(9月頃)
・十分圏内 ・圏内 ・ボーダー ・少し足りない ・足りない

◆私の内申点
・十分圏内 ・圏内 ・ボーダー ・少し足りない ・足りない

◆これから受験する後輩にひと言!
受かるか落ちるかは君の努力次第!!
根気もって頑張れ!!

◆この高校を目指そうと思ったのは中3年の12月頃です。

◆私の得意科目は…国語と社会

◆私の苦手科目は…数学と理科

◆苦手対策はこうやりました…
とにかく演習しまくった!!

◆入試直前期の私の一日(休日)

休けい15分刻みでコツコツやってたスキマ時間は暗記!!

---

①入学した学校の説明会に行ったのはいつ頃ですか?
1・中2 8月以前　4・中3 4～6月
2・中2 9～12月　5・中3 6～8月
3・中2 1～3月　⑥・中3 9～12月
7・説明会に行ってない

②説明会に行って志望校に変化はありましたか?
1・複数校の説明会に行ったが、第一志望校に変化なし
②・複数校の説明会に行き、第一志望校を変えた
3・第一志望校しか行かず、志望校に変化はなかった
4・第一志望以外の説明会に行ったが、志望校に変化はなかった
5・第一志望以外の説明会に行き、第一志望校を変えた
6・どの学校の説明会にも行っていない

③説明会で印象に残っていることは何ですか?
◦面接シュミレーションがある
(高校の先生と実際に面接練習)
◦過去問無料配布されてます!

④入学前と入学後で学校に対する印象は変わりましたか?
・変わった
⇒どう変わりましたか?
女子校に少し抵抗あったけど皆個性あふれる人たちでとても楽しい!!
・変わらなかった

⑤今通っている学校で有名・活躍している部活は何ですか?
また、その部活の雰囲気や噂を教えてください。
・部活名:杖道部
駒沢学園女子にしかない部活。
歴史が長い武道で、礼儀作法が学べます。
☆テレビにも出演しました!

⑥探究型、国際理解、プログラミング授業等はありますか?
ある場合、今取組んでいるテーマと内容を教えてください。
テーマ:
国際交流として、外国の方々に日本の伝統文化について紹介しました。

⑦高校生活で頑張っていることはどんなことですか?
(例:部活動以外の学校行事、進学のための勉強、資格、バイト等)
進学のための勉強はもちろん、それと両立して資格の勉強もしてます。

⑧高校受験の時、一番苦労したことは何ですか?
苦手科目の克服
過去問を解いた時にほぼ毎回点数悪くて心折れかけた…。

⑨高校受験の時、はげまされた言葉や曲、出来事などはありますか? またそれはどんなことでしたか?
"為せば成る"という母からの言葉

⑩将来の目標などはありますか? またそれに向けて今、やっていることは何ですか?
まだ将来の目標が明確になってないけど自分の選択肢を広げるためにひたすら勉強してます。

受けて分かった

⑪ここが良かった・悪かった私の勉強法　駒沢学園女子 高校

	良かった点	こうやれば良かったと思うこと
英語	読解力を上げるために単語覚えた!	リスニングの演習 文法の確認
数学	ひたすら問題演習	ケアレスミス0にする問題の分析
国語	漢字演習	速読力をもっと上げるべき
理科	苦手分野を集中的に勉強	模試の復習
社会	得意な所をとにかく伸ばした!	↓

⑫進学傾向・校風について、自身の感覚を教えてください
どの辺に位置するか、各グラフに「★」を一つづつ付けてください。

▼進学傾向

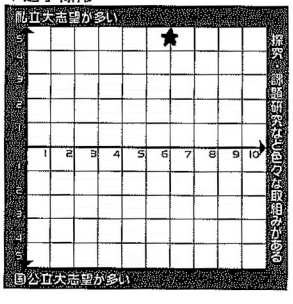
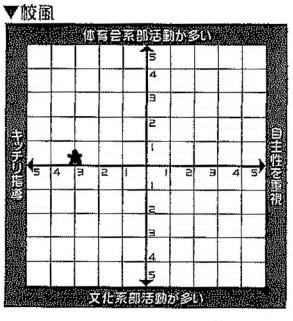
▼校風